

# **Adressen- und Telefonliste**

des

## **Ev.-luth. Kirchenkreisamtes Meppen**

Verwaltungsstelle des Ev.-luth. Kirchenkreises  
Emsland-Bentheim

## Adresse des Ev.-luth. Kirchenkreisamtes Meppen



Ev.-luth. Kirchenkreisamt Meppen

Hüttenstraße 12

49716 Meppen

Telefon: 05931 4909 0

Fax: 05931 4909 51

E-Mail: [KKA.Meppen@evlka.de](mailto:KKA.Meppen@evlka.de)

## Organigramm des Ev.-luth. Kirchenkreisamtes Meppen

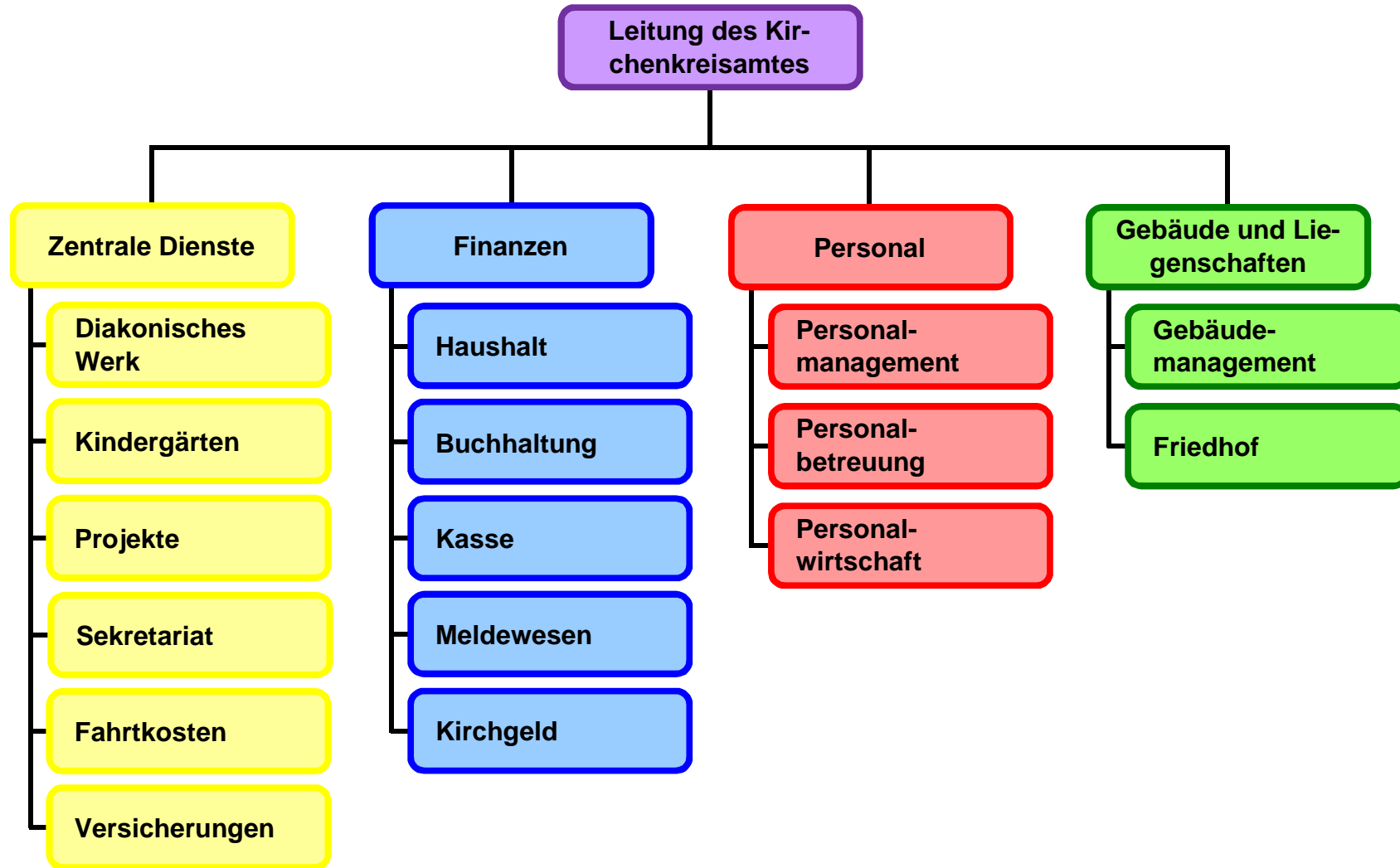

## Telefonliste des Ev.-luth. Kirchenkreisamtes Meppen

### Leitung des Kirchen- kreisamtes

↳ Leiter: Daniel **ALDAG**  
Telefon: 05931 4909 29  
E-Mail: [Daniel.Aldag@evlka.de](mailto:Daniel.Aldag@evlka.de)

Stellvertretender Leiter: Daniel **GÜTZLAFF**  
Telefon: 05931 4909 33  
E-Mail: [Daniel.Guetzlaff@evlka.de](mailto:Daniel.Guetzlaff@evlka.de)

### Fachbereich 1 Zentrale Dienste

Daniel **ALDAG** (Fachbereichsleitung)

### Diakonisches Werk

Daniel **GÜTZLAFF**  
Horst **EDEN** (Haus Landrien)  
Telefon: 05931 4909 0  
E-Mail: [Horst.Eden@evlka.de](mailto:Horst.Eden@evlka.de)

### Kindergärten

↳ Sachbearbeitung: Tina **KRALLMANN**  
Telefon: 05931 4909 27  
E-Mail: [Tina.Krallmann@evlka.de](mailto:Tina.Krallmann@evlka.de)

Anna **LENZ**  
Telefon: 05931 4909 30  
E-Mail: [Anna.Lenz@evlka.de](mailto:Anna.Lenz@evlka.de)

↳ Beitragswesen: Katja **HÜBNER**  
(Kindertagesstätten der Kirchengemeinden in Emlichheim,  
Meppen, Neuenhaus, Nordhorn, Papenburg, Veldhausen  
und Werlte)  
Telefon: 05931 4909 35  
E-Mail: [Katja.Huebner@evlka.de](mailto:Katja.Huebner@evlka.de)

Claudia **LAMPEN**  
(Kindertagesstätten der Kirchengemeinden in Lingen)  
Telefon: 05931 4909 49  
E-Mail: [Claudia.Lampen@evlka.de](mailto:Claudia.Lampen@evlka.de)

### Projekte

Daniel **GÜTZLAFF**

Fachbereich 1  
**Zentrale Dienste**

**Sekretariat**

Petra **JANDER**

Telefon: 05931 4909 25

E-Mail: [Petra.Jander@evlka.de](mailto:Petra.Jander@evlka.de)

**Fahrtkosten**

Nicole **STRECKER**

Telefon: 05931 4909 39

E-Mail: [Nicole.Strecker@evlka.de](mailto:Nicole.Strecker@evlka.de)

**Versicherungen**

Petra **JANDER**

Fachbereich 2  
**Finanzen**

Andrea **RÖCKERS** (Fachbereichsleitung)

Telefon: 05931 4909 34

E-Mail: [Andrea.Roekers@evlka.de](mailto:Andrea.Roekers@evlka.de)

**Haushalt**

Andrea **RÖCKERS**

(Kirchenkreis, Kirchengemeinden Aschendorf, Dalum, Dörpen, Haselünne, Herzlake, Meppen-Bethlehem, Meppen-Gustav-Adolf, Papenburg, Sögel, Twist und Wertle)

Silvia **HEILEMANN**

(Kirchengemeinden Bad Bentheim, Brögbern, Emlichheim, Emsbüren-Salzbergen, Haren, Hoogstede, Lathen, Lingen-Johannes, Lingen-Kreuz, Lingen-Trinitatis, Neuenhaus, Nordhorn-Christus&Kreuz, Nordhorn-Martin-Luther, Schüttof, Spelle und Veldhausen)

Telefon: 05931 4909 45

E-Mail: [Silvia.Heilemann@evlka.de](mailto:Silvia.Heilemann@evlka.de)

**Buchhaltung**

↳ Kreditor:

Kerstin **FISCHER**

(Kirchenkreis, Kirchengemeinden Aschendorf, Bad Bentheim, Brögbern, Dalum, Dörpen, Emlichheim, Emsbüren-Salzbergen, Haren, Haselünne, Herzlake, Hoogstede, Lathen, Lingen-Johannes, Lingen-Kreuz, Lingen-Trinitatis, Meppen-Bethlehem, Meppen-Gustav-Adolf, Neuenhaus und Nordhorn-Christus&Kreuz)

Telefon: 05931 4909 14

E-Mail: [Kerstin.Fischer@evlka.de](mailto:Kerstin.Fischer@evlka.de)

Fachbereich 2  
**Finanzen**

**Buchhaltung**

↳ Kreditor:

Iris **HAYER**

(Kirchenkreis, Kirchengemeinden Nordhorn-Martin-Luther,  
Papenburg, Schüttorf, Sögel, Spelle, Twist, Veldhausen  
und Werlte)

Telefon: 05931 4909 24

E-Mail: [Iris.Haver@evlka.de](mailto:Iris.Haver@evlka.de)

↳ Debitor:

Tatjana **KUNZ**

Kirsten **GEHLE**

Telefon: 05931 4909 22

E-Mail: [Kirsten.Gehle@evlka.de](mailto:Kirsten.Gehle@evlka.de)

Helena **NEIWERT**

Telefon: 05931 4909 13

E-Mail: [Helena.Neiwert@evlka.de](mailto:Helena.Neiwert@evlka.de)

**Kasse**

Tatjana **KUNZ**

Kirsten **GEHLE**

Helena **NEIWERT**

**Meldewesen**

Nicole **STRECKER**

**Kirchgeld**

Nicole **STRECKER**

Fachbereich 3  
**Personal**

Carsten **SELLERE** (Fachbereichsleitung)

Telefon: 05931 4909 37

E-Mail: [Carsten.Sellere@evlka.de](mailto:Carsten.Sellere@evlka.de)

**Personal-  
management**

Carsten **SELLERE**

Fachbereich 3  
**Personal**

**Personal-  
betreuung**

↳ Sachbearbeitung: **Tatjana KUNZ**  
(Kirchenkreis [mit Ausnahme des Diakonischen Werkes], Kirchengemeinden Bad Bentheim, Brögbern, Dalum, Emlichheim, Emsbüren-Salzbergen, Hoogstede, Lingen-Johannes, Lingen-Kreuz, Lingen-Trinitatis, Meppen-Bethlehem, Meppen-Gustav-Adolf, Neuenhaus, Nordhorn-Christus&Kreuz, Nordhorn-Martin-Luther, Schüttorf, Spelle, Twist und Veldhausen)  
Telefon: 05931 4909 11  
E-Mail: [Tatjana.Kunz@evlka.de](mailto:Tatjana.Kunz@evlka.de)

**Carsten SELLERE**  
(Kirchenkreis [Teil Diakonisches Werk], Kirchengemeinden Aschendorf, Dörpen, Haren, Haselünne, Herzlake, Lathen, Papenburg, Sögel und Werlte)

↳ Abrechnung: **Gertraud BROKMEIER**  
(Kirchenkreis, Kirchengemeinden Aschendorf, Dörpen, Haren, Haselünne, Herzlake, Lathen, Nordhorn-Christus&Kreuz, Nordhorn-Martin-Luther, Papenburg, Sögel und Werlte)  
Telefon: 05931 4909 23  
E-Mail: [Gertraud.Brokmeier@evlka.de](mailto:Gertraud.Brokmeier@evlka.de)

**Petra KNOLLENBORG**  
(Kirchengemeinden Bad Bentheim, Brögbern, Dalum, Emlichheim, Emsbüren-Salzbergen, Hoogstede, Lingen-Johannes, Lingen-Kreuz, Lingen-Trinitatis, Meppen-Bethlehem, Meppen-Gustav-Adolf, Neuenhaus, Schüttorf, Spelle, Twist, Veldhausen)  
Telefon: 05931 4909 20  
E-Mail: [Petra.Knollenborg@evlka.de](mailto:Petra.Knollenborg@evlka.de)

**Personal-  
wirtschaft**

**Carsten SELLERE**

Fachbereich 4  
**Gebäude und Liegenschaften**

**N. N.** (Fachbereichsleitung)  
Telefon: 05931 4909 21  
E-Mail:

**Gebäude-  
management**

↳ Sachbearbeitung: **N. N.**

↳ Dienstwohnungen: **Julia ZERBE**

Telefon: 05931 4909 28

E-Mail: [Julia.Zerbe@evlka.de](mailto:Julia.Zerbe@evlka.de)

**Friedhof**

**Alica SIBUM**

Telefon: 05931 4909 18

E-Mail: [Alica.Sibum@evlka.de](mailto:Alica.Sibum@evlka.de)